

PRO LOCO - MOTONAUTICA BORETTO PO

42022 BORETTO (RE) - Tel. 964219-964828

in collaborazione con l'Amministrazione Provinciale e la Camera di Commercio di Reggio E., il Magistrato per il Po,
l'A.R.N.I., i Comuni e le Pro Loco rivierasche di Boretto, Dosolo, Gualtieri, Guastalla, Pomponesco e Viadana.

con il Patrocinio del Banco S. Geminiano e S. Prospero**23° Trofeo Motonautico
DUE PONTI****Boretto - Guastalla**

(circuito Km. 20)

Gara internazionale**CAMPIONATO CONTINENTALE
FORMULA 500****Trofeo "L. MAZZOLI" O/350 G.I.**

(circuito Boretto Km. 1,500)

17 - 18 AGOSTO 1991

PER RIVEDERLA

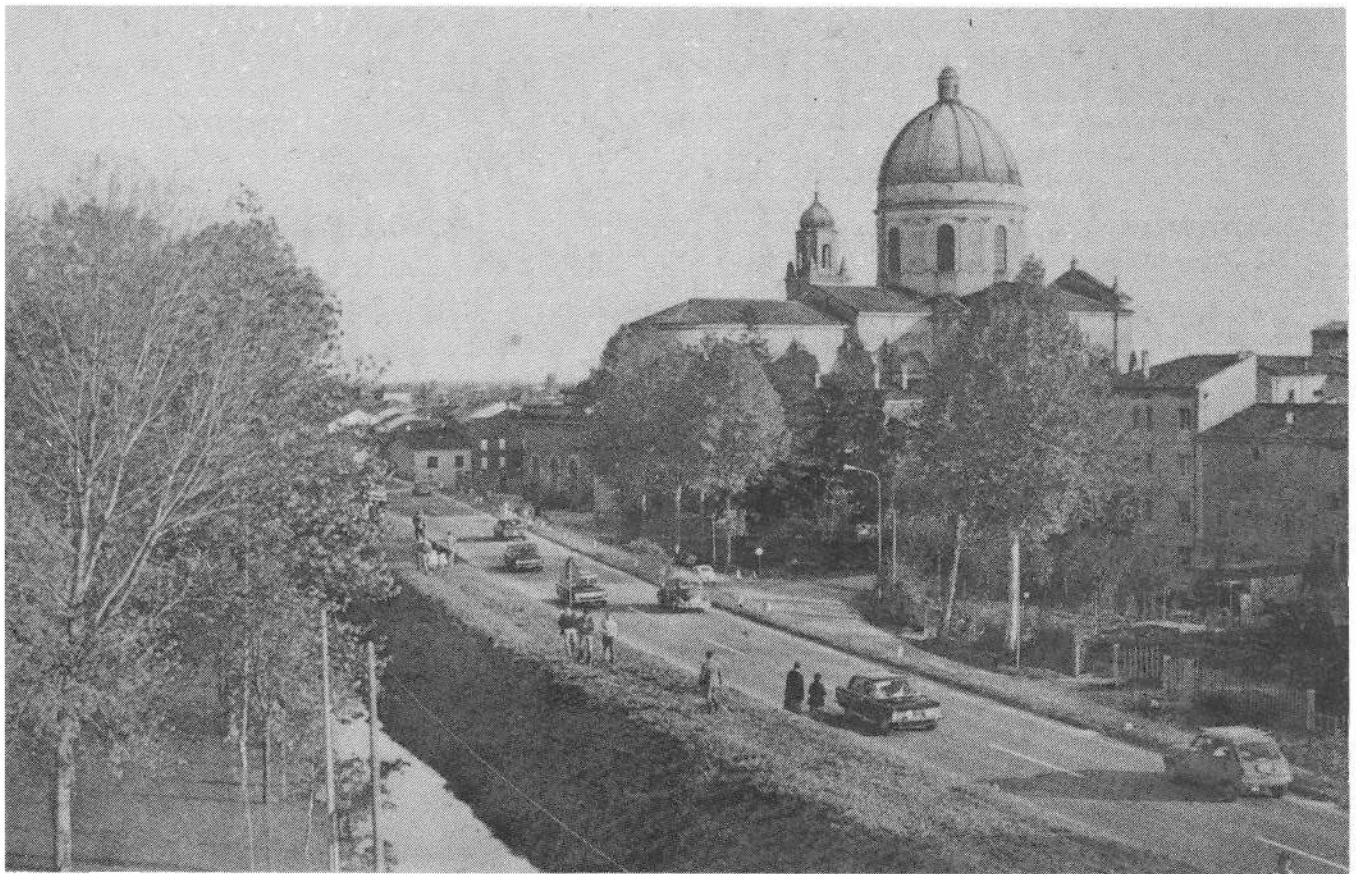

INDIRIZZI E NUMERI UTILI

Soccorso pubblico - emergenza	tel. 113
Pronto intervento	tel. 112
Soccorso ACI	tel. 116
Carabinieri - Caserma di Boretto	tel. 965333
Guardia Medica - Distretto Sanitario	tel. 687138
Pronto Soccorso - Guastalla	tel. 825825
Croce Azzurra - Poviglio	tel. 960226
	960251

Cassa di Risparmio - Via Saccani, 1	tel. 964125
Credito Emiliano - Via Papa Giovanni	tel. 965321

MUNICIPIO - P.zza S. Marco, 5	tel. 964124
Piscina Comunale - Via Firenze	tel. 965105
Poste - Ufficio postale - P.zza Garibaldi, 2	tel. 964132
PRO LOCO - Ufficio - Via Don Angelo Dosi, 5	tel. 964219
MOTONAUTICA BORETTO PO - Via Trieste, 4	tel. 964828
ORGANIZZAZIONE CORSE - Pontile Lido Po Boretto	tel. 964589

Bar Gelateria " LAMBERT " - Via Cremona, 7	tel. 965202
BAR SPORT - Via Giovanni XXIII	tel. 964113
Albergo Hotel " POLI " - Castelnovo Sotto	tel. 682343
Albergo Ristorante " LIGABUE " - Gualtieri	tel. 687393
Trattoria " DA ENRICA " - Brescello	tel. 828120
Ristorante " LIDO PO "	tel. 964110
Trattoria " AL PESCE " - Via Ponte Po	tel. 965002

Ancora una volta Boretto si propone all'attenzione degli sportivi con l'organizzazione della 23° edizione del Trofeo Motonautico "DUE PONTI" tradizionale gara riservata a tutte le classi fuoribordistiche ed entroboristiche.

Ad arricchire l'avvenimento sportivo contribuiscono il Trofeo Internazionale "L. Mazzoli" riservato alla classe O/350 e la disputa di una prova del Campionato Continentale Formula 500, una delle più appassionanti gare che possa offrire la motonautica di circuito.

Il Trofeo Motonautico "DUE PONTI" è l'occasione per far affluire sulle sponde del fiume Po, vero protagonista della manifestazione, un cospicuo numero di persone che ne possano apprezzare l'immutato fascino; a questo proposito Boretto, con le proprie strutture site nella zona Lido Po, si propone quale centro ideale per lo sviluppo delle attività turistiche atte a valorizzare la conoscenza delle bellezze che ancora ci riserva il nostro grande fiume.

In questa direzione ci siamo sempre mossi coinvolgendo le realtà locali amministrative e associazionistiche delle due sponde reggiana e mantovana che collaborano per la buona riuscita della manifestazione. Speriamo in futuro, e ne abbiamo già parlato, di riuscire ad ampliare ed integrare con nuove iniziative il periodo ferragostano.

Ringraziamo tutti coloro che si sono adoperati per la riuscita della manifestazione ed i vari Enti Pubblici a partire dall'Amministrazione Provinciale ed all'Azienda di Promozione Turistica di Reggio E., le Ditte ed il Banco S. Geminiano e S. Prospero per la loro, in termini quantitativi e qualitativi, fondamentale collaborazione.

Agli attori della manifestazione, i piloti italiani e stranieri, va l'augurio del Comitato Organizzatore affinché tutto si svolga nel segno della sportività e della sicurezza. Un saluto al pubblico con la speranza che anche per questa edizione lo spettacolo sia all'altezza della tradizione.

Il Presidente della
MOTONAUTICA BORETTO PO
Carlo Terzi

Il Presidente della
PRO LOCO di BORETTO
Roberto Bergamini



Trofeo - Trophée LEONARDO MAZZOLI

O/350 c.c. ALBO D'ORO

- 20.08.1972 - **TROGLIO CARLO** (Italia) con punti 800
- 19.08.1973 - **KURT MISCHKE** (Germania) con punti 800
- 18.08.1974 - **KURT MISCHKE** (Germania) con punti 700
- 17.08.1975 - **LANDINI GIUSEPPE** (Italia) con punti 800
- 15.08.1976 - **LANDINI GIUSEPPE** (Italia) con punti 700
- 21.08.1977 - **LANDINI GIUSEPPE** (Italia) con punti 800
- 20.08.1978 - **FIORENZA GIOVANNI** (Italia) con punti 800
- 30.09.1979 - Assegnato a **MOLINARI RENATO**
vincitore del Trofeo "DUE PONTI"
- 17.08.1980 - **LANDINI GIUSEPPE** (Italia) con punti 800
- 16.08.1981 - **FIORENZA GIOVANNI** (Italia) con punti 800
- 22.08.1982 - **LANDINI GIUSEPPE** (Italia) con punti 800
- 21.08.1983 - **LOTH MANFRED** (Germania) con punti 800
- 01.07.1984 - **LANDINI GIULIANO** (Italia) con punti 800
- 18.08.1985 - **LOTH MANFRED** (Germania) con punti 800
- 15.06.1986 - **LANDINI GIUSEPPE** (Italia) con punti 800
- 16.06.1987 - **IEMMI MAURIZIO** (Italia) con punti 700
- 19.06.1988 - **IEMMI MAURIZIO** (Italia) con punti 800
- 20.08.1989 - **DARAI MAURIZIO** (Italia) con punti 800
- 17.06.1990 - **TROMBETTA TIZIANO** (Italia) con punti 800

ALBO D'ORO

TROFEO "DUE PONTI" Boretto - Guastalla

- 1° - 17.08.1969 - **CARLINO SANDRO** - MAC - Cremona
con ITS in 55'40"7 - media Km. 107,783
- 2° - 16.08.1970 - **MOLINARI GIORGIO** - MILA - Como
con ON in 49'36"2 - media Km. 120,959
- 3° - 15.08.1971 - **RASINI CARLO** - MILA - Como
con ON in 44'04"3 - media Km. 136,141
- 4° - 20.08.1972 - **RASINI CARLO** - MILA - Como
con ON in 42'12"4 - media Km. 142,157
- 5° - 19.08.1973 - **SCOTTI CESARE** - MILA - Como
con ON in 40'10"2 - media Km. 149,365
- 6° - 18.08.1974 - **PETROBELLI ANTONIO** - CMV - Venezia
con Roo BPM in 36'48"8 - media Km. 162,962
- 7° - 17.08.1975 - **BRUNELLI ROBERTO** - Club Nautico Fidenza
con Roo BPM in 38'36"9 - media Km. 155,580
- 8° - 15.08.1976 - **PETROBELLI ANTONIO** - CMV - Venezia
con Roo BPM in 36'34"9 - media Km. 164,016
- 9° - 21.08.1977 - **CASANOVA LEOPOLDO** - Mot. Parmense
con R5 Alfa Romeo in 38'06"6 - media Km. 157,439
- 10° - 20.08.1978 - **PROSPERO ERMES** - MAM - Milano
con Roo BPM in 36'33"7 - media Km. 164,106
- 11° - 30.09.1979 - **MOLINARI RENATO** - MILA - Como
con OZ in 32'03"5 - media Km. 187,158
- 12° - 17.08.1980 - **PANZERI AUGUSTO** - MILA - Como
con ON in 36'14"7 - media Km. 165,540
- 13° - 16.08.1981 - **PETROBELLI ANTONIO** - Mot. Brenta
con Roo BPM in 36'06"8 - media Km. 166,143
- 14° - 22.08.1982 - **PONCINA BRUNO** - Soc. Piazza - Casale Monferrato
con ON in 39'02"4 - media Km. 153,688
- 15° - 21.08.1983 - **PETROBELLI ANTONIO** - Mot. Brenta
con Roo BPM in 33'53"0 - media Km. 177,078
- 16° - 19.08.1984 - **PETROBELLI ANTONIO** - Mot. Brenta
con Roo BPM in 33'53"4 - media Km. 177,043
- 17° - 18.08.1985 - **PETROBELLI ANTONIO** - Mot. Brenta
con Roo BPM in 35'06"6 - media Km. 170,891
- 18° - 17.08.1986 - **PETROBELLI ANTONIO** - Mot. Brenta
con Roo BPM in 35'32"2 - media Km. 184,407
- 19° - 16.08.1987 - **MOLINARI RENATO** - MILA - Como
con OZ in 30'12"6 - media Km. 198,610
- 20° - 21.08.1988 - **LANDINI GIUSEPPE** - Mot. Boretto Po
con OZ in 33'10"2 - media Km. 180,890
- 21° - 20.08.1989 - **PETROBELLI ANTONIO** - Mot. Brenta
con Roo BPM in 33'09"3 - media Km. 180,970
- 22° - 19.08.1990 - **LANDINI GIUSEPPE** - Mot. Boretto Po
con OZ in 32'21"8 - media Km. 185,395

COMITATO ORGANIZZATORE

ROBERTO BERGAMINI:	Presidente Pro Loco Boretto
CARLO TERZI:	Presidente Motonautica Boretto Po
VITTORINO CARRETTI:	Presidente Banco S. Geminiano e S. Prospero
BRUNO BERNAZZALI:	Vice-Presidente A.P.T. di Reggio Emilia
FERDINANDO DEL SANTE:	Assessore al Turismo della Provincia di Reggio Emilia
GINETTO MONTEPO:	Assessore all Sport della Provincia di Reggio Emilia
MARIO GORETTI:	Presidente del Magistrato per il Po
FAUSTO ALBERINI:	Responsabile A.R.N.I. (Azienda Regionale Navigazione Interna)
LUCIA SANFELICI:	Sindaco del Comune di Boretto
ALIDE BIGLIARDI:	Assessore allo Sport del Comune di Boretto
ZELINDO CATELLANI:	Assessore al Turismo del Comune di Boretto
COMPONENTI:	I Direttivi della Motonautica Boretto Po e Pro Loco Boretto

COMITATO CORSA

Commissario Generale:	GIANFRANCO CAVALLINI
V. Commissario Generale agli alaggi:	LIVIO PRADA - SECONDO PASINI
V. Commissario Generale alle acque:	GIUSEPPE PAPETTI - STELLO SAVINI - ROMANO GIALDINI - VITTORIO CESAROTTI - GINO MANOTTI
Segretari di Corsa:	ELEONORA CAVALLINI - PAOLA ROSSI - CORSO ENZA - RICCARDO MANCINI - PAOLA RIZZI - FRANCO MUTI - SILVANO BENASSI - LORENZO BONAZZI - FLAVIO GHIRETTI
Commissari agli alaggi:	GIUSEPPE DALL'ASTA - VITALIANO ALLAI - GIULIANO BONAZZI - CAVALCA GRU - GIOVANNI TINELLI - REMO SPIGARDI - FAUSTO TORREGGIANI - VIRGINIO SERESINI - ROBERTO BORELLI
Commissari boe circuito:	GIAMPAOLO BIGNETTI - ORESTE KOSTNER - FRANCO SAVINI - MASSIMO BERTOLAZZI - UGO ALFREDO PAPPANI - SERGIO ARTONI - ATTILIO MOSCATTI - STEFANO GIALDINI - FRANCO SETTI - GIOVANNI DANINI
Commissari salvataggio e rimorchio scafi:	ANZOLINI LUIGI - UMBERTO BELLINI - RINO MARCHETTI - IVAN SAVINI - ANGELO MINGORI - IVAN BOVI - A.R.N.I. - CARLO ZANETTI - AFRO BOVI - ORLANDO ARTONI - CESARE CORRADINI - UBER VACCARI - CLAUDIO BACCHI - MAURO BACCHI - GIANNI PRANDI
Servizio Assistenza:	VIGILI DEL FUOCO DI REGGIO EMILIA E GUASTALLA
Commissario partenze:	GIANCARLO REALI
Commissario orologio e semaforo:	PAOLO CORRADINI
Speaker Ufficiale:	CARLO SPIRITO
Servizio Stampa:	ETTORE FRANGIPANE - PIER LUIGI ALBERICI - GIUSEPPINA BO - FRANCO DALL'ASTA - BRUNO BOGLIONE - LUCIANO CASTALDINI - PIVA - AMEDEO BECCHI
Interpreti:	FERRANTE BARIGAZZI - ANGELA SETTI - GIORGIO MORINI - LUCA CAGNOLATI - MARIO VALLETTA - ZITA MORA - BRYGIDA MAJKOWSKA - ERWIN LANG
Delegato U.I.M.:	
Delegato F.I.M.:	
Delegato Piloti:	
Presidente Giuria:	ANGELO MARTIGNONI
Vice-Presidente:	ENRICO TONALI
Membri:	BRUNO RIPAMONTI - MARZIO BABINI - AMEDEO BECCHI - SILVANO BENASSI - LAMBERTO MOLESINI - ISLANDO CANTONI
Giudici di partenza:	LORENZO BONAZZI - FRANCO MUTI - ETTORE GANDINI
Giudici pre-boa:	FERDINANDO LASAGNI - SAURO ROSSI
Presidente Commissione Tecnica:	GIANFRANCO PELIZZARI
Vice-Presidente:	CLAUDIO ROBOTTI - MAURIZIO FAVARO
Membri:	FRANCO BALLERIO - OSVALDO AMATRUDA - LUCA AMATRUDA - GIORGIO SANGALLI - VIRGINIO SERESINI - LUCIANO STURLONI - ALCIDE FIORINI
Presidente Servizio Sanitario:	DIRETTORE OSPEDALE CIVILE DI GUASTALLA
Membri:	CROCE AZZURRA DI POVIGLIO - C.R.I. GUASTALLA - GIANNI GANDINI - DONATELLA ZANNONI
Comunicazioni:	RADIOAMATORI DI BORETTO E GUASTALLA
Servizio Cronometraggio:	A CURA DELLA FEDERAZIONE ITALIANA CRONOMETRISTI - SEZIONE DI REGGIO EMILIA DIRETTA DA SILVANO MARTINELLI

CAMPO DI GARA mt. 1500

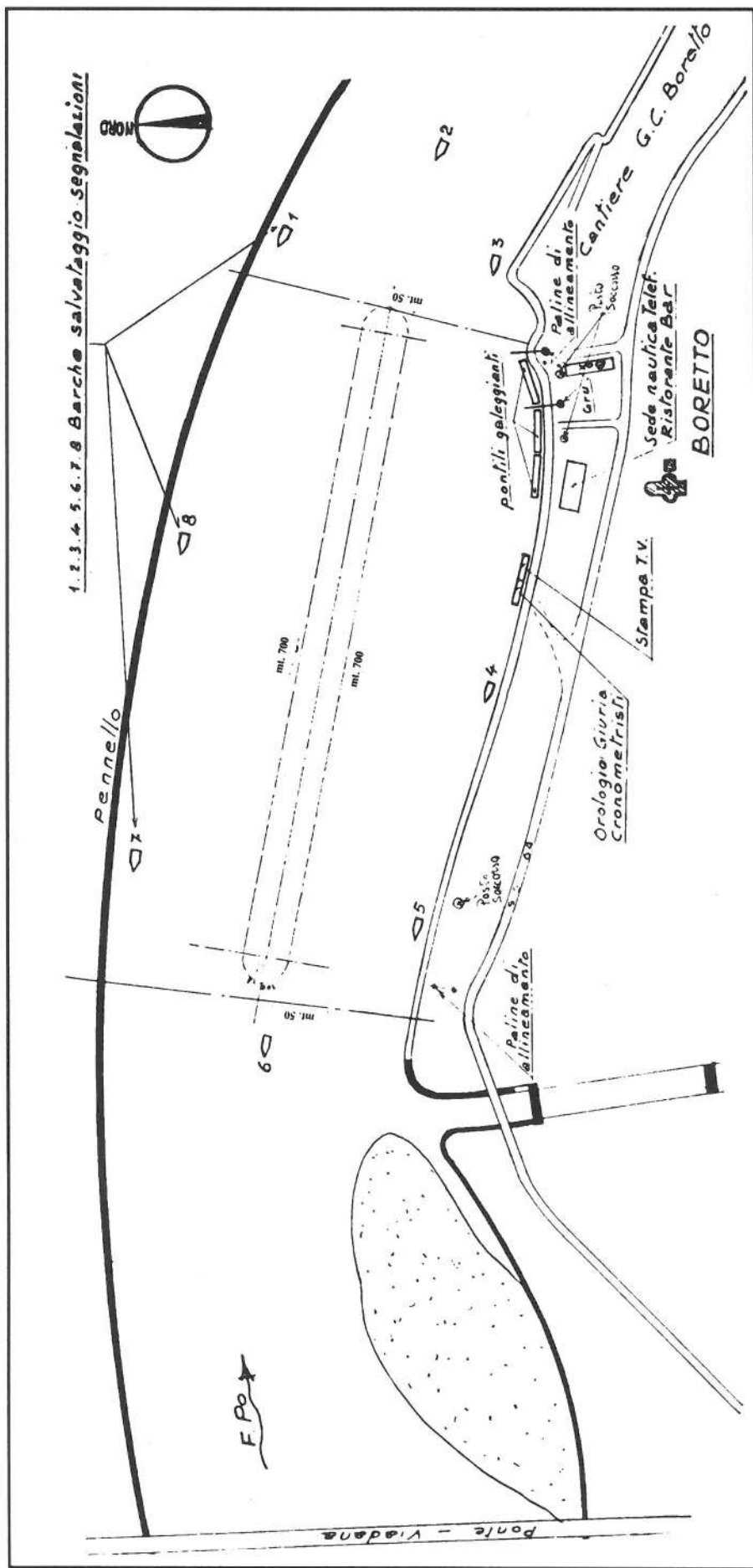

TROFEI - COPPE - PREMI

"DUE PONTI" del Banco S. Geminiano e S. Prospero
"FORMULA 500" - Comune di Boretto
"LEONARDO MAZZOLI" - O/350
"FRANCO BONAZZI" - Roo
"ANTONIO MASSONI" - R2000N
"DINO BOCCAZZI" - Amico del Po
"BRUNO CANTONI" - Alfieri del Po
"MARIO GIALDINI" - Navigatore del Po
FEDERAZIONE ITALIANA MOTONAUTICA
C.O.N.I. Provinciale di Reggio Emilia
MAGISTRATO PER IL PO
A.R.N.I. di Boretto
PROVINCIA DI REGGIO EMILIA
PROVINCIA DI MANTOVA
AZIENDA DI PROMOZIONE TURISTICA DI REGGIO EMILIA
AZIENDA DI PROMOZIONE TURISTICA DI MANTOVA
CAMERA DI COMMERCIO DI REGGIO EMILIA
CITTÀ di GUASTALLA
CITTÀ di VIADANA
COMUNE di DOSOLO
COMUNE di GUALTIERI
COMUNE DI POMPONESCO
GIANNI GANDINI
ELLEBI - Carrelli Trasporto imbarcazioni - S. Vittoria (RE)
UGO BROZZI - Spugne BETTINA
BINDO ARCARI - Officina Meccanica Viadana
AUTOSCUOLE NAUTICHE BARALDI
AUTOFFICINA ALFA ROMEO di CAGNOLATI ALBERTO - Boretto
OLEOSYSTEM di GIORGIO BROZZI - Concessionaria GRU
FERRARI per autocarri
CENTRO NAUTICO - Via Cafiero, 23 - Reggio Emilia

IMPRESA COSTRUZIONI EDILI GIORGIO E TONINO MARASI - Boretto
HEILA - Allestimento Gru su autocarri - Poviglio (RE)
PLASTIC GALL - Allestimento furgoni Isotermici - Scandiano (RE)
AUTOGUASTALLA - Concessionaria Lancia
ARTIGIANI RIUNITI CARROZZAI - Allestimento Ambulanze - Cavriago (RE)
BOAT BASSI NAUTICA - Boretto
BORLAC VERNICIATURA MOBILI di TOSI ALDINO - Boretto
SMALTERIA PRAMAR - Boretto
CARROZZERIA ISOJAN di MANFREDI ORESTE - Allestimento di furgoni isotermici
EDIL CASA di ARTONI & BONAZZI - Colombana di Boretto
FENDEL SYSTEM - Allestimento Sponde Caricatrici Idrauliche - Reggiolo (RE)
CARROZZERIA FERRARI - Allestimento Veicoli Industriali - Luzzara (RE)
NAUTICA PANIZZI BORETTO
TEDESCHI TRASPORTI - Reggio Emilia
GUIMATRAG - Allestimento Cassoni Scarrabili - Cavriago (RE)
GENERAL PLAST - Allestimenti furgoni Isotermici
BAR GELATERIA LAMBERT - Boretto
BENELLI GRU - Allestimento Gru e Piattaforme Aeree
RIZZI FRANCESCO - Cogozzo di Viadana (MN)
RG CUSCINI E COMPLEMENTI D'ARREDAMENTO di RIZZI & MANGHI - Cicognara (MN)
ASSOCIAZIONE TURISTICA PRO LOCO
MOTONAUTICA BORETTO PO
"U.S. FOLGORE" Boretto
BAR ROMA - Boretto

- Ai piloti che impiegheranno il minor tempo a percorrere i 100 Km. della "DUE PONTI" sarà assegnata rispettivamente una medaglia d'oro, d'argento e di bronzo della S.p.A. F.LLI FERRARI - Boretto.
- Ai 1°, 2°, 3° classificati nella **FORMULA 500** sarà assegnata rispettivamente una medaglia d'oro, d'argento e di bronzo da parte del MOTORACING BORETTO PO di Cagnolati e Galaverna.
- Ai 1°, 2°, 3° classificati nel Trofeo "**LEONARDO MAZZOLI**" sarà rispettivamente assegnata una medaglia d'oro, d'argento e di bronzo della ditta ATO di Boretto.
- Al vincitore del Trofeo "**A. MASSONI**" sarà assegnata una medaglia d'oro, mentre al 2° e 3° classificati sarà assegnata una medaglia d'argento e di bronzo del Comitato Organizzatore.
- Al vincitore del Trofeo "**FRANCO BONAZZI**" sarà assegnata una medaglia d'oro del Comitato Organizzatore.
- Al pilota che impiegherà il minor tempo a percorrere i 100 Km. della "DUE PONTI" sarà assegnata una FORMA DI FORMAGGIO "PARMIGIANO-REGGIANO" da parte dei MAGAZZINI EMILIANI FORMAGGI - Boretto.
- Al vincitore di un Gruppo (escluso il vincitore della "DUE PONTI") sarà assegnato un PROSCIUTTO del SUPER MERCATO DESPAR di Mondini Domenico.
- Al vincitore del Gruppo (escluso i precedenti) sarà assegnato un PROSCIUTTO della BORETTO CARNI.

A tutti i concorrenti saranno assegnati:

- Lambrusco della CANTINA SOCIALE di Gualtieri (RE)
- Spugne "BETTINA" di Brozzi Ugo
- una targa "DUE PONTI" degli Organizzatori e della Ditta BACCHI - Ambiente-Trasporti Boretto

Fra tutti i concorrenti presenti alle premiazioni saranno assegnati per sorteggio:

- N° 10 confezioni di prodotti delle seguenti ditte:
Lambrusco "DON CAMILLO" e "PEPPONE" delle Cantine Bersellini di Brescello (RE)
FORMAGGIO della "BOTTEGA DI ZOPPI" di Sabbioneta
SALUME della Ditta MOREDA di Poviglio (RE)
Spugne "BETTINA" di Brozzi Ugo
- N° 1 COPRILETTO "CLAYDON" SVAD DONDI di Viadana (MN)
- N° 1 TAVOLO CON SEDIE, OMBRELLONE dei Magazzini IGAP di Cogozzo di Viadana (MN)
- N° 1 MOTORE FUORIBORDO HP 2,5 "TOHATSU" della Ditta ARKOS di Brescello (RE)



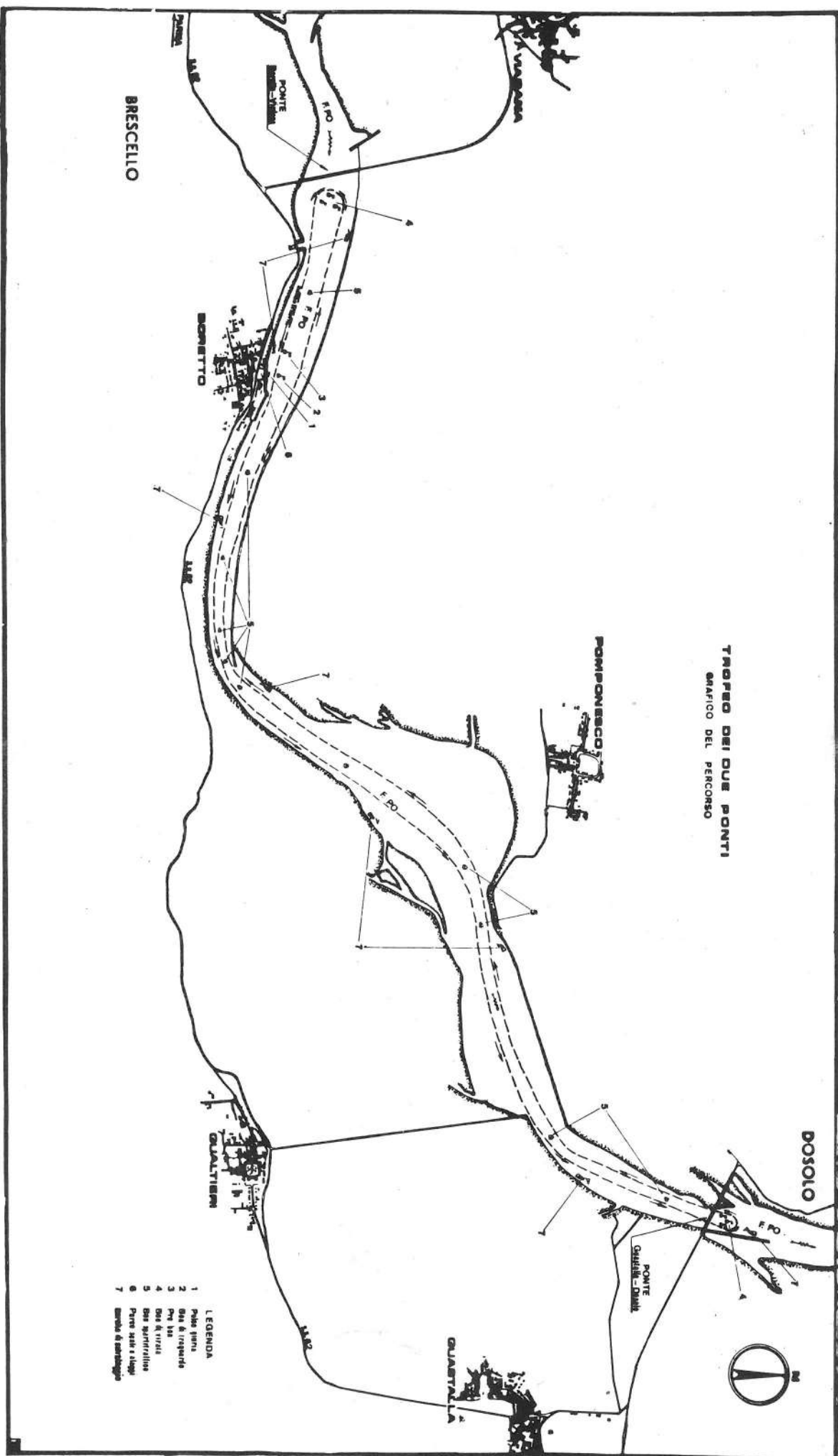

N. 8. - Il servizio collegamenti lungo il percorso sarà effettuato dalla Sezione Radio Amatori di Borello (RE) con autorizzazione ministeriale.